

Consultation de bureau de contrôle technique pour le projet d'extension de l'école de Sars-et-Rosières

- Maître d'ouvrage :

Mairie de Sars-et-Rosières
Place de la Mairie
59 230 SARS-ET-ROSIERES

- Référent pour la consultation :

Mme Anne OBLED
Téléphone : 03.27.27.90.19
Email : aobled@sarsetrosieres.fr

Le projet d'extension est situé sur le site de l'école, dans la continuité des bâtiments existants. Le projet s'étend sur un espace verdoyant au nord, offrant un cadre agréable à l'équipement. Pour information, certains locaux de rangements (indépendants de l'école) sont destinés à être démolis.

Schéma d'organisation du site

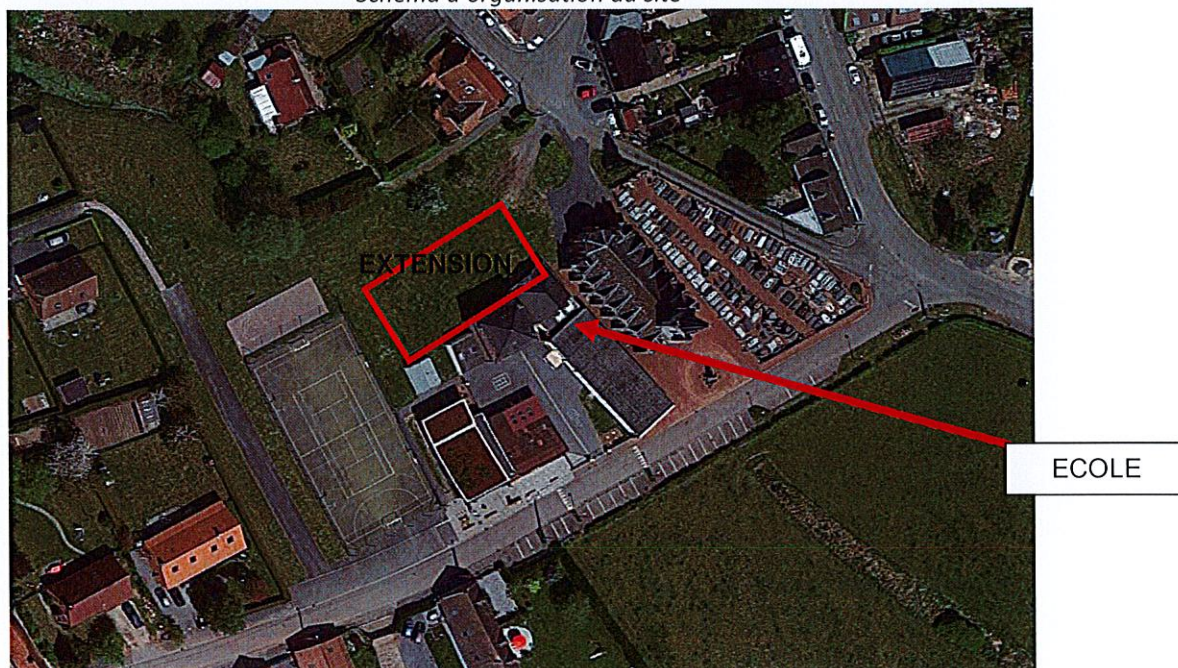

Plan ESQ du projet



Merci de bien vouloir communiquer à la commune votre meilleure offre de service en prenant en compte les éléments suivants du projet :

Montant estimatif de travaux HT : **900 000,00€ H.T**

Délai de chantier : **14 mois (estimation prévisionnelle)**

○ Missions de contrôle techniques :

La mission étude démarrera en phase APS.

Solidité des ouvrages et éléments d'équipements indissociables (voirie...) : **L**

Solidité des constructions existantes des éléments rénovés, réhabilités ou transformés : **LE**

Sécurité des personnes dans les ERP et les IGH : **SEI**

Accessibilité des constructions pour les personnes handicapées : **HAND + ATTESTATION**

Sécurité des personnes dans les constructions en cas de séisme : **PS**

Consuel : **CONS**

Attestations : vérification après travaux soumis à permis de construire et Établissement de l'attestation d'accessibilité aux personnes handicapées.

En option : Missions relatives à l'isolation phonique et thermique des constructions : **Php, Pha et TH**

L'offre de prix devra obligatoirement faire figurer le temps passé dans chaque élément de mission.

- Renseignements administratifs pour la présente consultation :

L'offre devra être remise pour le **MARDI 23 JANVIER 2018 à 11H30** au plus tard (par mail ou par courrier en Mairie).

Devront être transmis dans l'offre :

- Offre de prix
- Méthodologie pour la présente mission
- Certificat de compétences

Critères de sélection :

- Prix (60%)
- Note méthodologique (20%)
- Certificat de compétences (20%)