

**Consultation de C.S.P.S coordination en matière de sécurité et de protection
de la santé des travailleurs pour le projet d'extension de l'école de Sars-et-
Rosières**

- Maître d'ouvrage :

Mairie de Sars-et-Rosières
Place de la Mairie
59 230 SARS-ET-ROSIERES

- Référent pour la consultation :

Mme Anne OBLED
Tél : 03.27.27.90.19
Mail : aobled@sarsetrosieres.fr

Le projet comprend :

- La démolition de locaux de stockage indépendant de l'école,
- Le réaménagement de l'existant, partiellement,
- La construction d'une extension (comprenant restaurant scolaire, dortoir et salles supplémentaires),
- La création d'un accès livraison et la clôture du site.

Les travaux seront réalisés en site occupé pour la démolition et l'extension ; et durant les vacances scolaires pour le réaménagement.

Merci de bien vouloir communiquer à la commune votre meilleure offre de service en prenant en compte les éléments suivants du projet :

Montant de travaux HT : **900 000,00€ H.T**
Délai de chantier : **14 mois (estimation prévisionnelle)**

Mission : il s'agit d'une mission en phase conception et réalisation conformément à la loi 93-1418 du 31 décembre 1993 et ses décrets d'application pour un chantier de niveau 2.

La mission étude démarrera en phase APD.

La mission prendra fin à la levée totale des réserves mentionnées aux procès verbaux de réception, la remise au Maître d'Ouvrage des dossiers d'ouvrages exécutés et des avis sur contentieux éventuels.

L'offre de prix devra obligatoirement faire figurer le temps passé dans chaque élément de mission.

Schéma d'organisation du site

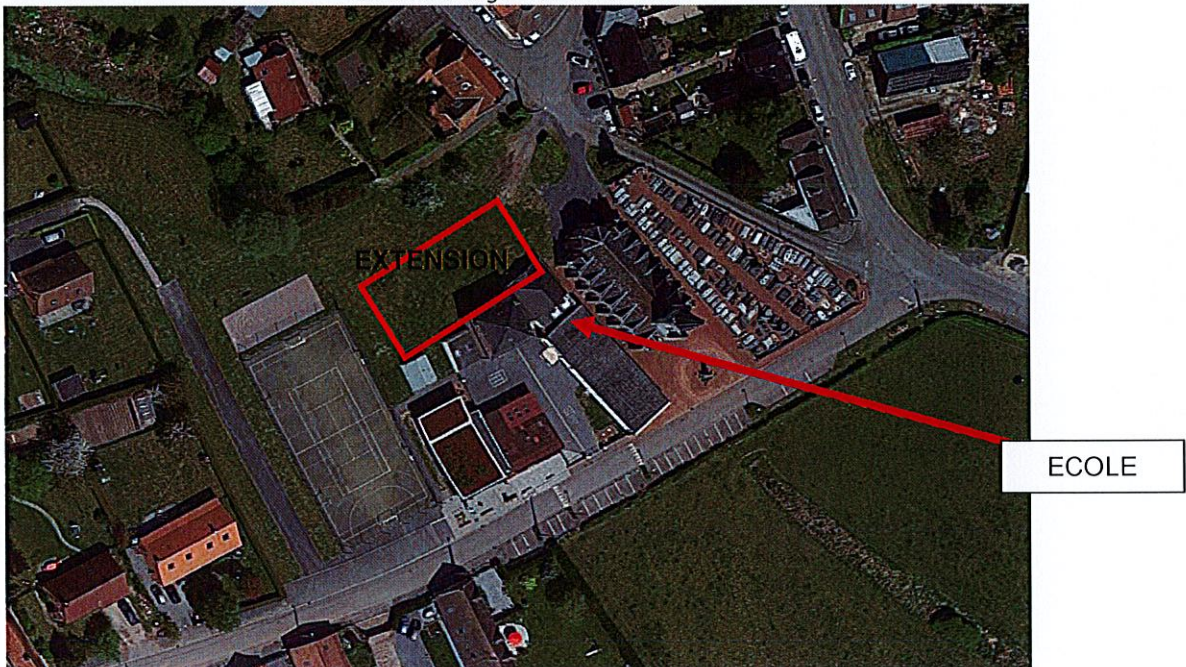

Plan ESQ du projet



- Renseignements administratifs pour la présente consultation :

L'offre devra être remise pour le **MARDI 23 JANVIER 2018 à 11H30** au plus tard (par mail ou par courrier en Mairie).

Devront être transmis dans l'offre :

- Offre de prix
- Méthodologie pour la présente mission
- Certificat de compétences

Critères de sélection :

- Prix (60%)
- Note méthodologique (20%)
- Certificat de compétences (20%)